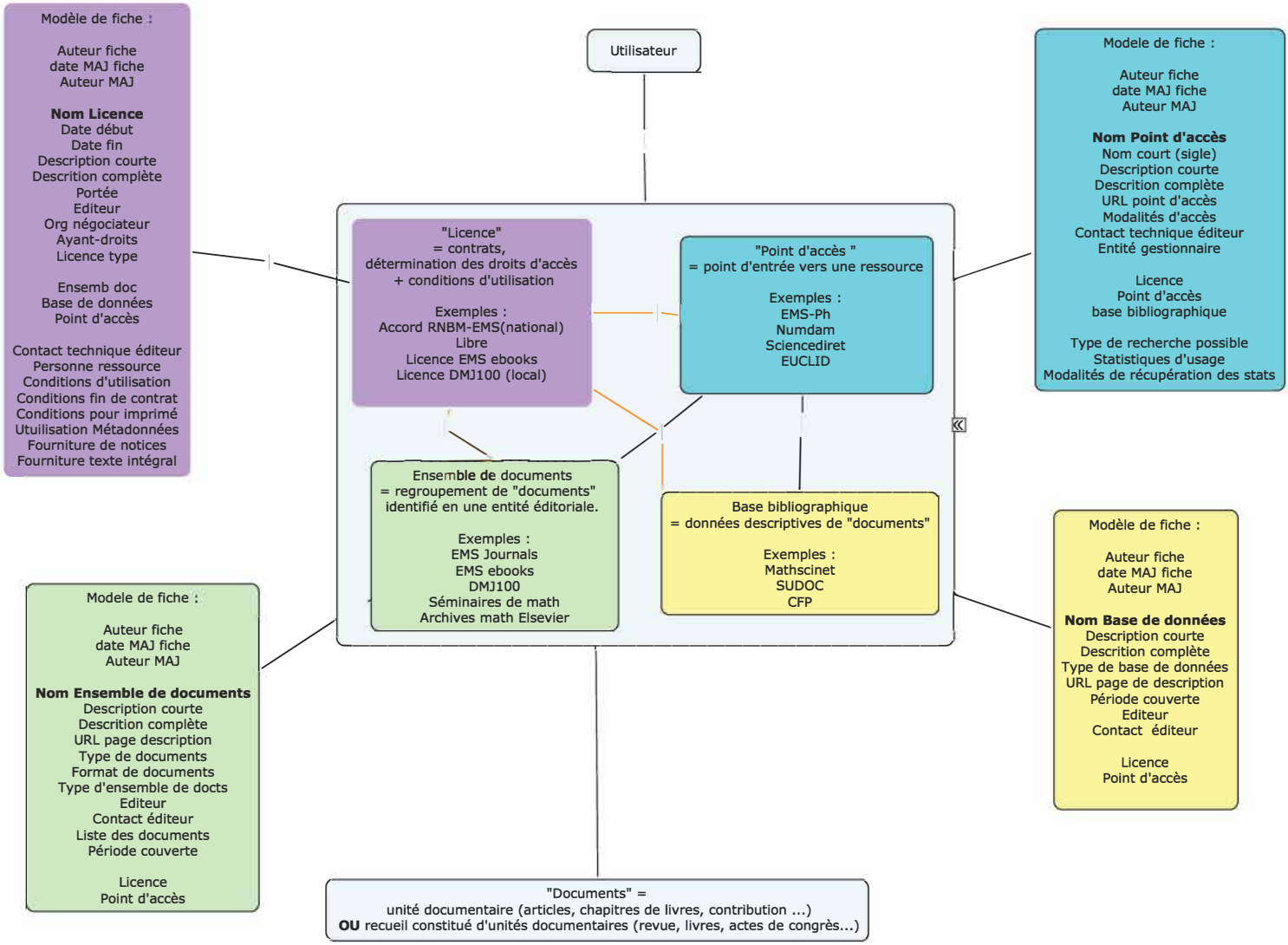
Modèle de fiche :
Auteur fiche
date MAJ fiche
Auteur MAJ
Nom Licence
Date début
Date fin
Description courte
Descrition complète
Portée
Editeur
Org négociateur
Ayant-droits
Licence type
Ensemb doc
Base de données
Point d'accès
Contact technique éditeur
Personne ressource
Conditions d'utilisation
Conditions fin de contrat
Conditions pour imprimé
Utuilisation Métadonnées
Fourniture de notices
Fourniture texte intégral
Utilisateur
Modele de fiche :
Auteur fiche
date MAJ fiche
Auteur MAJ
Nom Point d'accès
Nom court (sigle)
Description courte
Description complète
URL point d'accès
Modalités d'accès
Contact technique éditeur
Entité gestionnaire
Licence
Point d'accès
base bibliographique
Type de recherche possible
Statistiques d'usage
Modalités de récupération des stats
"Licence"
= contrats,
détermination des droits d'accès
+ conditions d'utilisation
Exemples :
Accord RNBM-EMS(national)
Libre
Licence EMS ebooks
Licence DMJ100 (local)
"Point d'accès "
= point d'entrée vers une ressource
Exemples :
EMS-Ph
Numdam
Sciencediret
EUCLID
Ensemble de documents
= regroupement de "documents"
identifié en une entité éditoriale.
Exemples :
EMS Journals
EMS ebooks
DMJ100
Séminaires de math
Archives math Elsevier
Base bibliographique
= données descriptives de "documents"
Exemples :
Mathscinet
SUDOC
CFP
Modele de fiche :
Auteur fiche
date MAJ fiche
Auteur MAJ
Nom Ensemble de documents
Description courte
Descrition complète
URL page description
Type de documents
Format de documents
Type d'ensemble de docts
Editeur
Contact éditeur
Liste des documents
Période couverte
Licence
Point d'accès
Modèle de fiche :
Auteur fiche
date MAJ fiche
Auteur MAJ
Nom Base de données
Description courte
Descrition complète
Type de base de données
URL page de description
Période couverte
Editeur
Contact éditeur
Licence
Point d'accès
"Documents" =
unité documentaire (articles, chapitres de livres, contribution ...)
OU recueil constitué d'unités documentaires (revue, livres, actes de congrès...)